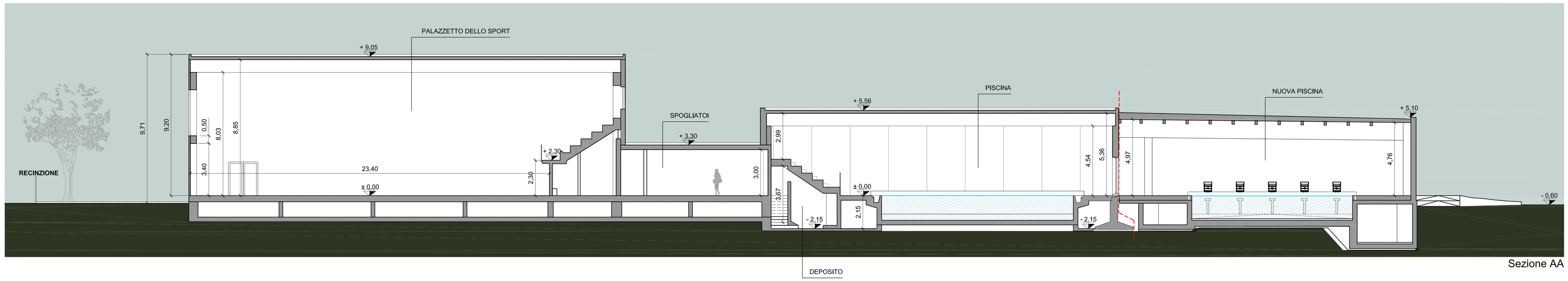

Sezione AA

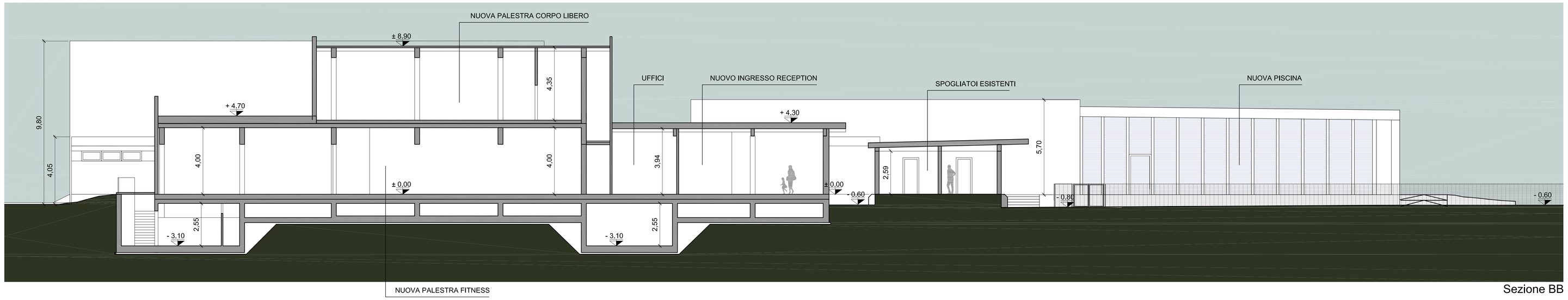

Sezione BB

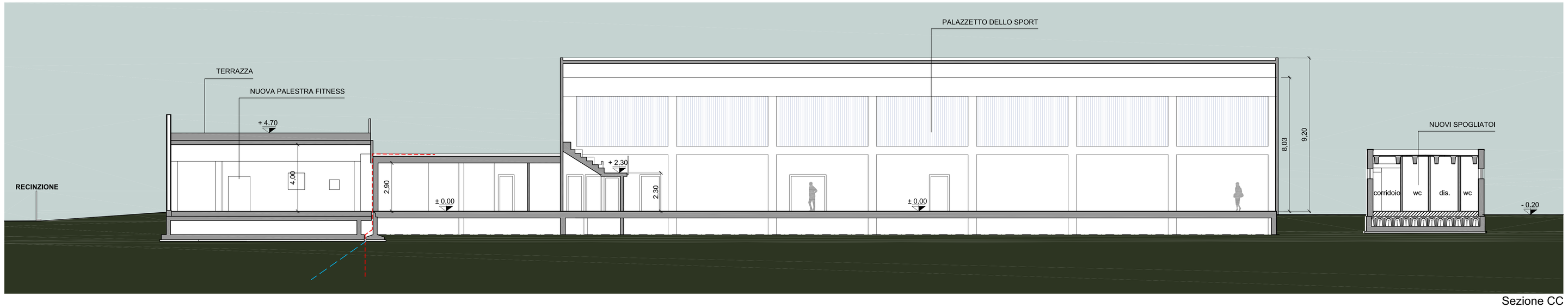

Sezione CC

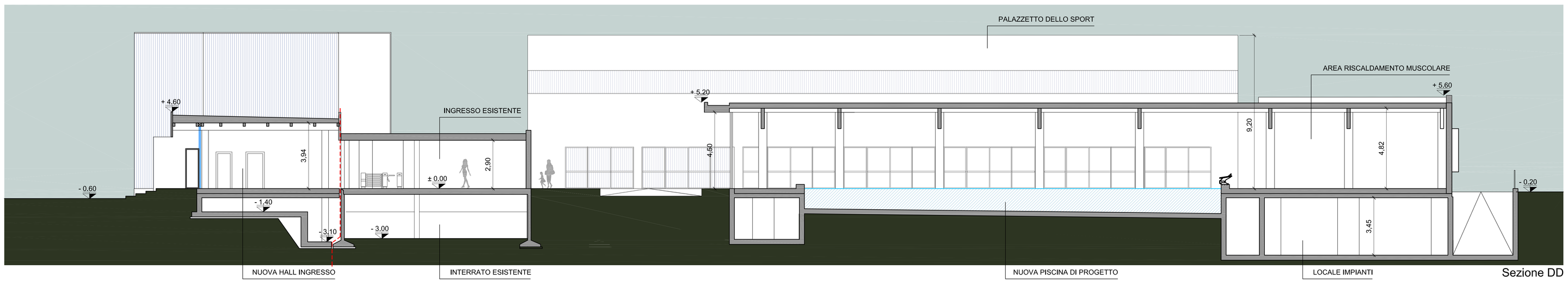

Sezione DD

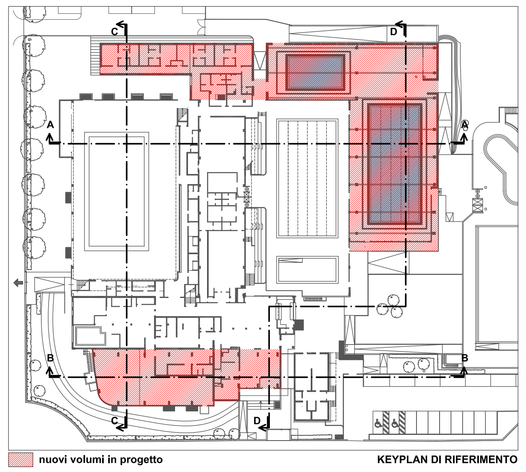

KEYPLAN DI RIFERIMENTO

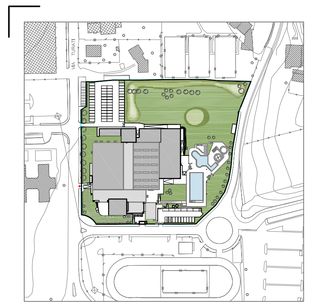

NORD

proponenti

ITALGREEN S.p.a.

TIPIESSE srl

GESTISPORT
soc. coop. sportiva dilettantistica

Iccrea BancaImpresa S.p.a.

progettista

arch. Federico Pella

0 1 2 3 4 5 10 m

revisione	data	redatta	controllata	approvata
3				
2				
1 Tavola aggiornata per validazione: agg. sez. BB-CC-DD	27.01.15	EC	mr	PE

sering srl società di ingegneria

Sering srl
via Brodolini 29 - 20863 Concorezzo (MB) Italia
telefono **039.68.86.381** - fax **039.68.86.380**
sering@seringsrl.it ***www.seringsrl.it***

proponente
GESTISPORT soc.coop. - Carugate (MI)
ITALGREEN S.p.a. - Villa D'Adda (BG)
TIPIESSE srl - Villa D'Adda (BG)
Iccrea BancaImpresa S.p.a. - Roma

ubicazione del progetto
via Giacomo Matteotti 18
Merate (LC)

scala **1:100**

data **30.05.2014**

Partenariato pubblico-privato mediante proposta di locazione finanziaria di opera pubblica per la progettazione, la ristrutturazione ed ampliamento, la manutenzione e la gestione del centro sportivo di Merate

redatto	controllato	approvato
LF	mr	PE

commessa **67s-12-C**

Progetto definitivo - Centro Sportivo Merate

tavola

SEZIONI AA-BB-CC-DD
stato di progetto

numero tavola

A.204